

PERCEPÇÃO NA PRÁTICA

**PROF. RONALDO NOVAES
MESTRE EM MÚSICA**

5 PASSOS DO APRENDIZADO NATURAL

1º Observação

Observe, ouça, olhe, sinta, perceba, capture, absorva... *(a criança é uma esponja)*

2º Repetição

Repita mentalmente todo o processo *(a criança se diverte com a repetição)*

3º Memorize

Memorize! Traga à memória, visualize, relembre, *(a criança guarda tudo no consciente e no inconsciente)*

4º Solilóquio

Converse consigo mesmo, cante para si mesmo (cantarolar); desenhe para si mesmo, use a imaginação;

5º Ação

por fim, aja, faça, escreva!

COMO ESTUDAR

Cinco passos do aprendizado

Siga o processo natural do aprendizado: ouça, repita, memorize, cante e escreva.

- **Passo 1:** Ouça atentamente, concentre-se e evite distrações;
- **Passo 2:** Repita o que acabou de ouvir, cantarolando, sussurrando (cantar para si mesmo);
- **Passo 3:** Memorize o que acabou de ouvir: observe a sonoridade, o contorno melódico, todos os detalhes possíveis; evite escrever a frase melódica antes que esteja completamente memorizada (você aprenderá muito pouco se pular essa etapa); Analise mentalmente o que você acabou de ouvir – você pode usar o *solfejo* ou o *número dos graus* de cada nota;
- **Passo 4:** Cante o que você acabou de ouvir - procure ser o mais idêntico possível ao original (não é hora de criar, é hora de imitar);
- **Passo 5:** Escreva – observe que ao memorizar a frase, você consegue manipular o andamento mentalmente, diminuindo-o o suficiente para que as notas possam ser confortavelmente escritas na pauta ao mesmo tempo que você pensa nelas.

IMPORTANTE: Sempre use a notação musical para desenvolver não apenas a percepção, mas também a leitura e escrita.

EXERCÍCIO 001

Segundas maiores

Ouçã com atenção!

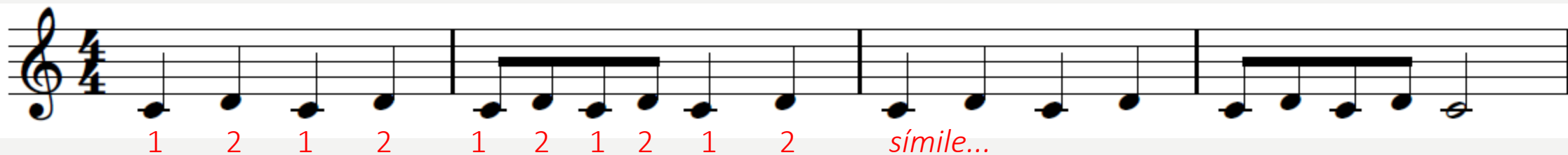

Lembre-se dos cinco passos:

Ouçã – Cante – Analise – Memorize – Escreva

Importante:

- Nesta fase do estudo, não se preocupe com a tonalidade.
- Você pode escrever todos os exercícios na tonalidade de dó maior;
- O que nos importa nesse momento, é desenvolver a capacidade de identificar os intervalos.
- Sempre use a pauta para escrever.

EXERCÍCIO 001

Segundas maiores

Escreva o que você ouviu - Você pode fazer um rascunho (em dó móvel ou em numerais) ou ganhe tempo escrevendo diretamente nos tons reais (a primeira nota já foi escrita para você).

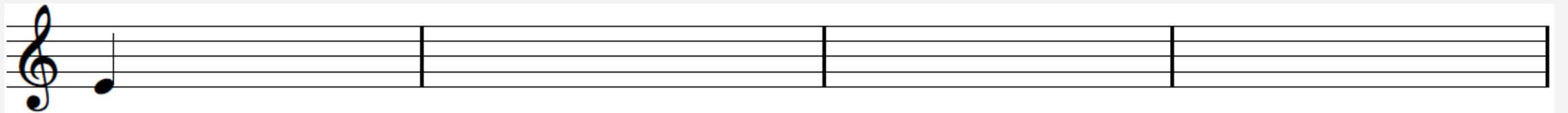

EXERCÍCIO 002

Segundas menores

Ouçã com atenção!

1 2m 1 2m 1 2m 1 2m 1 2m *símile...*

1 2m 1 2m 1 2m 1 2m 1 2m *símile...*

Importante:

Ao escrever o exercício, observe que alguns graus da escala já são configurados como segunda menor, como é o caso do intervalo entre as notas *mi-fá* e *si-dó*:

dó-ré-mi-fá-sol-lá-si-dó (escala maior)

lá-si-dó-ré-mi-fá-sol-lá (escala menor)

EXERCÍCIO 002

Segundas menores

Escreva o que você ouviu - Você pode fazer um rascunho (em dó móvel ou em numerais) ou ganhe tempo escrevendo diretamente nos tons reais (a primeira nota já foi escrita para você).

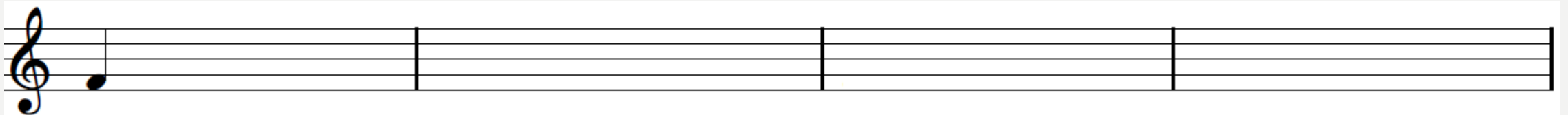
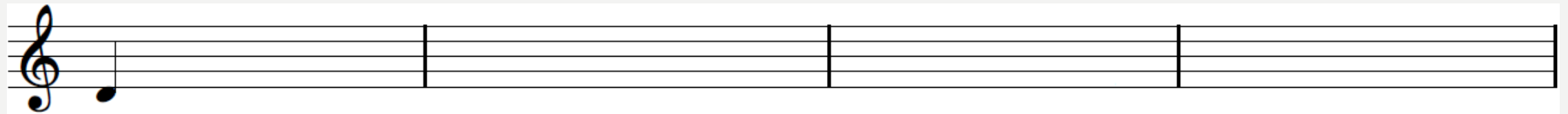
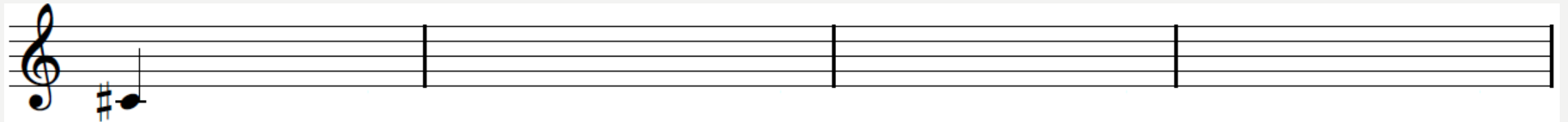

EXERCÍCIO 003

Terças maiores e menores

Ouçã com atenção!

1 3 1 3 1 3 1 3 1 3 1 3m 1 3m 1 3m 1

Lembre-se dos cinco passos:

Ouçã – Cante – Analise – Memorize – Escreva

Importante:

- Nesta fase do estudo, não se preocupe com a tonalidade.
- Você pode escrever todos os exercícios na tonalidade de dó maior;
- O que nos importa nesse momento, é desenvolver a capacidade de identificar os intervalos.
- Sempre use a pauta para escrever.

EXERCÍCIO 003

Terças maiores e menores

Escreva o que você ouviu - Você pode fazer um rascunho (em dó móvel ou em numerais) ou ganhe tempo escrevendo diretamente nos tons reais (a primeira nota já foi escrita para você).

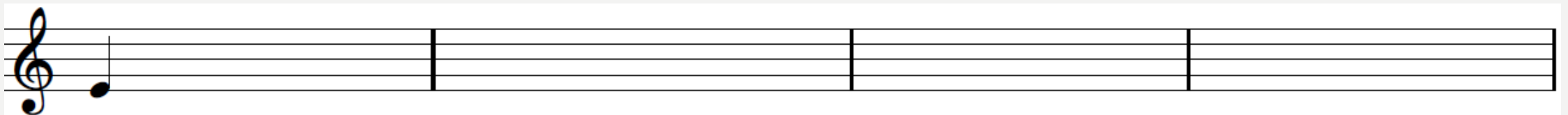
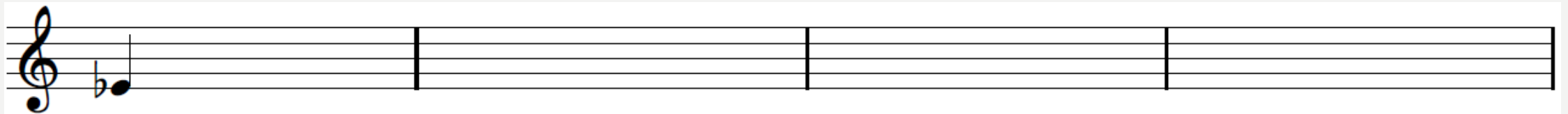

EXERCÍCIO 003a

Exemplo musical – Serra, serra serrador

Escreva o que você ouviu. Lembre-se dos cinco passos: ouvir, cantar, analisar, memorizar e escrever.

O gabarito com as respostas corretas estão no final do material.

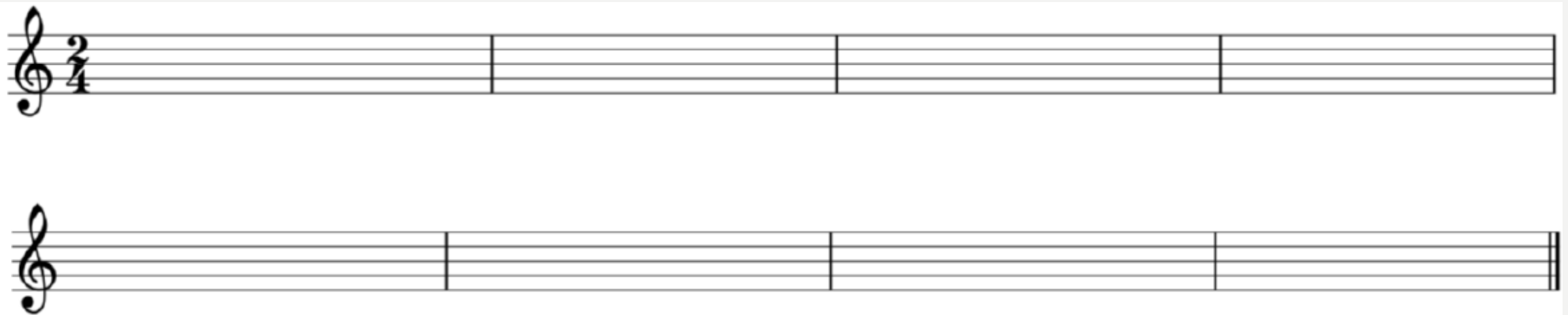

GABARITO

Exercício 003a – Serra, serra serrador

EXERCÍCIO 004

Quartas justas e aumentadas

Ouçã com atenção!

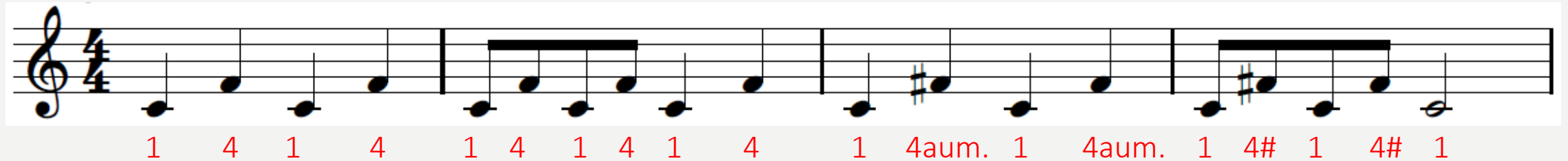

1 4 1 4 1 4 1 4 1 4 1 4aum. 1 4aum. 1 4# 1 4# 1

Lembre-se dos cinco passos:

Ouçã – Cante – Analise – Memorize – Escreva

Importante:

- Procure reconhecer os intervalos através da memória auditiva. Você deve saber onde esses intervalos estão no seu instrumento, porém **não dependa** de “*shapes*”, desenhos ou esquemas gráficos

EXERCÍCIO 004

Quartas justas e aumentadas

Escreva o que você ouviu - Você pode fazer um rascunho (em dó móvel ou em numerais) ou ganhe tempo escrevendo diretamente nos tons reais (a primeira nota já foi escrita para você).

EXERCÍCIO 005

Quintas justas e diminutas

Ouçã com atenção!

1 5 1 5 1 5 1 5 1 5dim. 1 5dim. 1 5b 1 5b 1

Lembre-se dos cinco passos:

Ouçã – Cante – Analise – Memorize – Escreva

Importante:

- O som da quinta diminuta é **idêntico** ao som da quarta aumentada (isso se chama **enarmonia**).
- Para saber como nomear este intervalo, **considere o contexto**.

EXERCÍCIO 005

Quintas justas e diminutas

Escreva o que você ouviu - Você pode fazer um rascunho (em dó móvel ou em numerais) ou ganhe tempo escrevendo diretamente nos tons reais (a primeira nota já foi escrita para você).

Three musical staves are provided for the exercise. Each staff begins with a treble clef and a quarter note. The first staff starts with a sharp sign (#) and a quarter note on the second line (F#). The second staff starts with a quarter note on the first line (D). The third staff starts with a flat sign (b) and a quarter note on the first line (D). Each staff is divided into four measures by vertical bar lines.

EXERCÍCIO 006

Sextas maiores e menores

Ouçã com atenção!

1 6 1 6 1 6 1 6 1 6 1 6m 1 6m 1 6m 1

Lembre-se dos cinco passos:

Ouçã – Cante – Analise – Memorize – Escreva

Importante:

- O som da quinta diminuta é **idêntico** ao som da quarta aumentada (isso se chama **enarmonia**).
- Para saber como nomear este intervalo, **considere o contexto**.

EXERCÍCIO 006

Sextas maiores e menores

Escreva o que você ouviu - Você pode escrever uma única pauta, escrevendo tudo em dó (dó móvel) ou pode escrever nos tons reais (se preferir, imprima essa folha ou use um caderno de música)

9

13

EXERCÍCIO 007

Sétimas maiores e menores

Escreva o que você ouviu - Você pode escrever uma única pauta, escrevendo tudo em dó (dó móvel) ou pode escrever nos tons reais (se preferir, imprima essa folha ou use um caderno de música)

Sons	Notas	Intervalos	Enarmonia	Representação	
				Sinais	Nome
1	Dó	Uníssono			Fundamental
2	Ré bemol	Segunda menor		b9	Nona menor
3	Ré	Segunda Maior		9	Nona (maior)
4	Ré sustenido	Segunda aumentada	Enarmonia	#9	Nota aumentada
	Mi bemol	Terça menor		m	menor
5	Mi	Terça Maior			(maior)
6	Fá	Quarta Justa		4 ou 11	Quarta (justa) ou décima primeira (justa)
7	Fá sustenido	Quarta aumentada	Enarmonia	#11	Décima primeira aumentada
	Sol bemol	Quinta diminuta		b5	Quinta diminuta
8	Sol	Quinta Justa			Quinta (justa)
9	Sol sustenido	Quinta aumentada	Enarmonia	#5	Quinta aumentada
	Lá bemol	Sexta menor		b6 ou b13	Sexta menor ou Décima terceira menor
10	Lá	Sexta maior	Enarmonia	6 ou 13	Sexta maior ou Décima terceira (maior)
	Si dobrado bemol	Sétima diminuta		º ou dim.	Sétima diminuta

EXERCÍCIO 008

Ouçã essa música: Brilha, brilha estrelinha

Escreva o que você ouviu. Lembre-se dos cinco passos: ouvir, cantar, analisar, memorizar e escrever.

Se preferir, use seu caderno de música.

O gabarito com as respostas corretas estão no final do material.

EXERCÍCIO 009

Ouçã essa música– Parabéns a você

Escreva o que você ouviu. Lembre-se dos cinco passos: ouvir, cantar, analisar, memorizar e escrever.

Se preferir, use seu caderno de música.

O gabarito com as respostas corretas estão no final do material.

EXERCÍCIO 010

Ouçã essa música – Ode à alegria – Nona Sinfonia

Escreva o que você ouviu. Lembre-se dos cinco passos: ouvir, cantar, analisar, memorizar e escrever.

Se preferir, use seu caderno de música.

O gabarito com as respostas corretas estão no final do material.

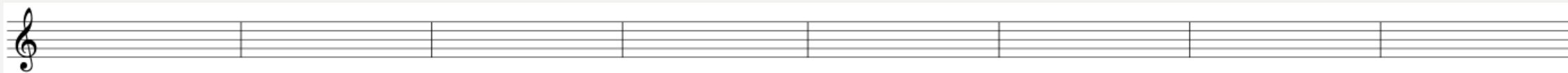

EXERCÍCIO 011

Ouçã essa música – Marcha Soldado

Escreva o que você ouviu. Lembre-se dos cinco passos: ouvir, cantar, analisar, memorizar e escrever.

Se preferir, use seu caderno de música.

O gabarito com as respostas corretas estão no final do material.

EXERCÍCIO 012

Ouçã essa música – A canoa virou

Escreva o que você ouviu. Lembre-se dos cinco passos: ouvir, cantar, analisar, memorizar e escrever.

Se preferir, use seu caderno de música.

O gabarito com as respostas corretas estão no final do material.

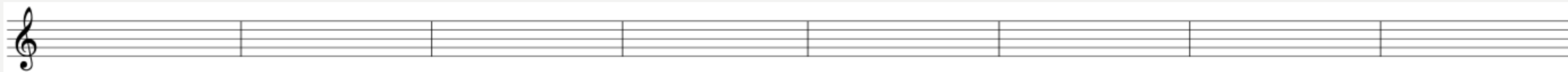

EXERCÍCIO 013

Ouçã essa música – Jingle Bells (Bate o Sino)

Escreva o que você ouviu. Lembre-se dos cinco passos: ouvir, cantar, analisar, memorizar e escrever.

Se preferir, use seu caderno de música.

O gabarito com as respostas corretas estão no final do material.

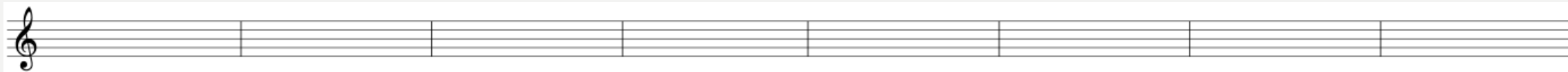

EXERCÍCIO 014

Ouçã essa música – Peixe vivo

Escreva o que você ouviu. Lembre-se dos cinco passos: ouvir, cantar, analisar, memorizar e escrever.

Se preferir, use seu caderno de música.

O gabarito com as respostas corretas estão no final do material.

EXERCÍCIO 015

Ouça essa música – Canção folclórica americana

Escreva o que você ouviu. Lembre-se dos cinco passos: ouvir, cantar, analisar, memorizar e escrever.

Se preferir, use seu caderno de música.

O gabarito com as respostas corretas estão no final do material.

Canção Folclórica

EXERCÍCIO 016

Ouçã essa música – Além do Arco-íris (somewhere over the Rainbow)

Escreva o que você ouviu. Lembre-se dos cinco passos: ouvir, cantar, analisar, memorizar e escrever.

Se preferir, use seu caderno de música.

O gabarito com as respostas corretas estão no final do material.

EXERCÍCIO 017

Ouçã essa música – Asa Branca

Escreva o que você ouviu. Lembre-se dos cinco passos: ouvir, cantar, analisar, memorizar e escrever.

Se preferir, use seu caderno de música.

O gabarito com as respostas corretas estão no final do material.

EXERCÍCIO 018

Ouçã essa música – Greensleeves

Escreva o que você ouviu. Lembre-se dos cinco passos: ouvir, cantar, analisar, memorizar e escrever.

Se preferir, use seu caderno de música.

O gabarito com as respostas corretas estão no final do material.

EXERCÍCIO 019

Ouça essa música – Exercício de piano (Béla Bartók)

Escreva o que você ouviu. Lembre-se dos cinco passos: ouvir, cantar, analisar, memorizar e escrever.

Se preferir, use seu caderno de música. O gabarito com as respostas corretas estão no final do material.

a)

b)

SUGESTÕES DE ESTUDO

- Exercícios com Intervalos
 - Comparação de Intervalos e identificação dos intervalos;
 - Leitura e Solfejo dos Intervalos;
- Exercícios de Escala
 - Identificação de Escalas e leitura de escalas
 - Solfejo e ditado melódico
- Exercícios de Acordes
 - Identificação e Leitura de acordes
 - Inversões de acordes
 - Solfejo com acordes (cantar os arpejos)
 - Progressões de Acordes
- Tirar músicas de ouvido
 - Melodias e vozes harmônicas (segunda voz)
 - Solos, Licks, Improvisos
 - Acordes e progressões harmônicas

GABARITOS

Áudio 003a – Serra, serra serrador

Áudio 008 – Brilha, Brilha Estrelinha

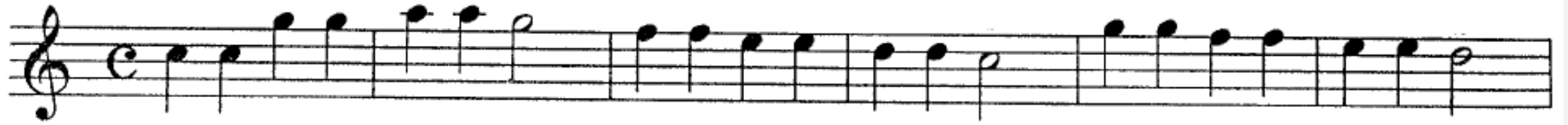

Áudio 011 – Marcha Soldado

Áudio 012 – A canoa virou

Áudio 013 – Jingle Bells (Bate o Sino)

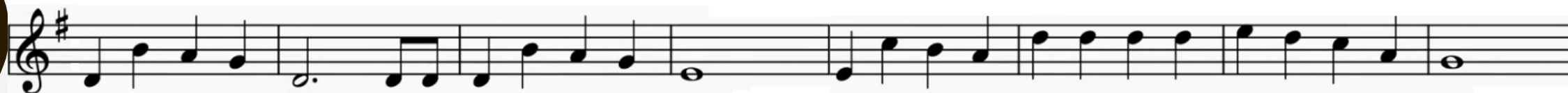
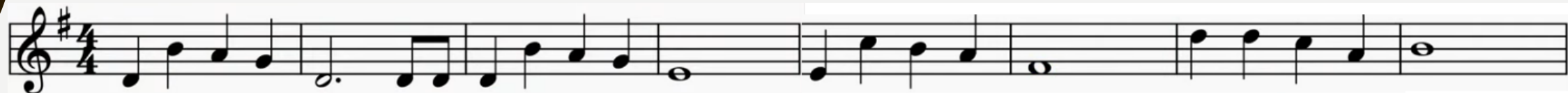

Áudio 015 – Canção Folclórica Americana

Canção Folclórica

Áudio 016 – Over The Rainbow – Além do Arco-Íris

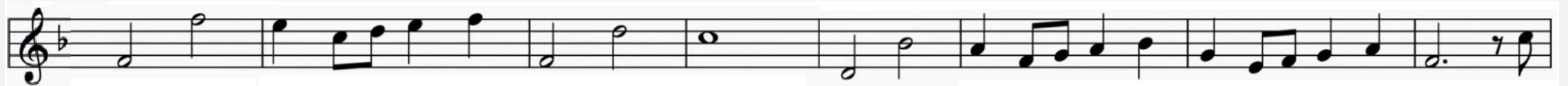

Áudio 017 – Asa Branca

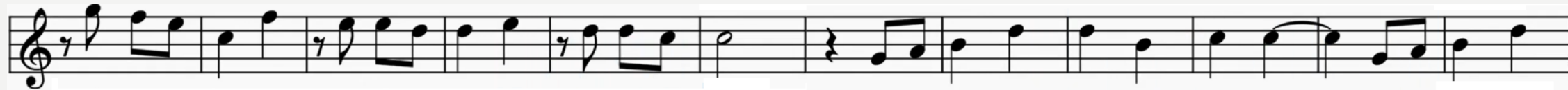

Áudio 019 – Exercício para piano (Béla Bartók)

a) $\text{♩} = 96$

b) $\text{♩} = 96$