FORMAÇÃO DOS ACORDES TRÍADES

(GROOVE)

Curso: Contrabaixo (Iniciante)
Aula: 7
Professor: Eduardo Machado

ESCALA MAIOR
(TRÍADE)

TÔNICA		TERÇA		QUINTA		
I	II	III	IV	V	VI	VII
C	D	E	F	G	A	B

TOCANDO O GROOVE

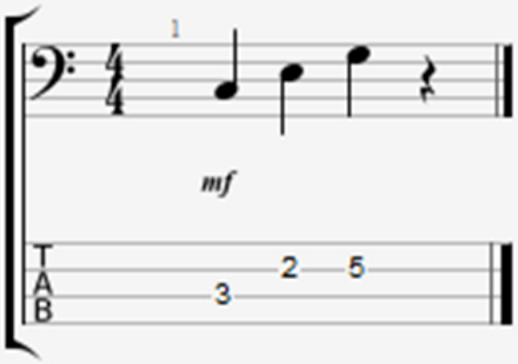

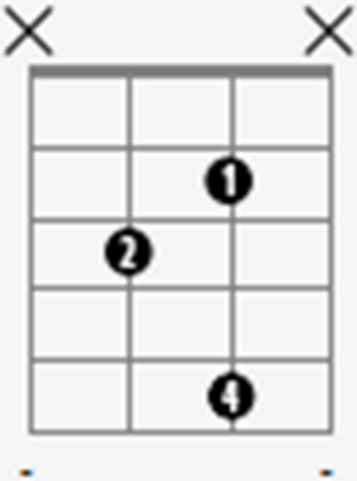

FAÇA O GROVE TOCANDO PRIMEIRO COM O DEDO 2 EM SEGUIDA DEDO 1 E POR ÚLTIMO DEDO 4

SEMPRE TOCANDO UMA NOTA POR VEZ

Treine isso por todos os tons, sempre usado o metrônomo.

musixe